

Stella cæli extirpavit (stumm gwénedeg)

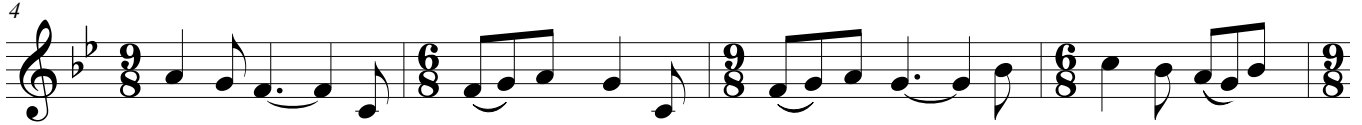

1. Sté - renn en neañw en deus ma - get _____ Get hé laeh er _____ Sal -
 2. Pli - jet get er _____ sté - renn ske - dus _____ Dis - kar li - amm eù
 3. Sté - renn er mor gre - dus ber - ped, _____ O In - tron kær, hor
 4. Sal - vet ni, o _____ Sal - vér Jé - zuz, _____ Ho Mamm Ma - ri _____ ho



ver ka - ret ; _____ Ska - rhet hé deus er hlañ - ve - deù _____ En doé ha - det ke -
 ve - li - mus _____ Hag en deus la - het er _____ po - bleù _____ Fa - lhet get kri - ded -
 che - la - ouet. Hor gwa - ran - tet doh er _____ vo - senn : Ho Mab e chelaou
 ped gre - dus. _____ Pel - lait do - hompholl en _____ drou - geù, _____ Ha gou - len - net en



tañ ta - deù. _____
 en An - keù. _____
 ho pé - denn. _____
 holl ma - deù. _____

1. *L'étoile du ciel a nourri
 De son lait le Sauveur bien-aimé ;
 Elle a chassé les maladies
 Qu'avaient semées (nos) premiers parents.*

2. *Qu'il plaise à l'astre brillant
 De détruire les liens venimeux
 Qui ont tué les peuples
 Fauchés par la cruauté de la mort.*

3. *Étoile de la mer, toujours pieuse,
 Ô belle Dame, écoutez-nous.
 Protégez-nous de la peste :
 Votre Fils écoute votre prière.*

4. *Sauvez-nous, ô Sauveur Jésus,
 Votre Mère Marie vous prie pieusement.
 Éloignez de nous tous les maux,
 Et demandez tous les biens.*